

RUTA PUNTAL DELS LLOPS

OLOCAU, PUEBLO PARA RECORRER

VEGETACIÓN I GEOLOGÍA

Esta ruta transcurre por los alrededores de Olocau, hasta llegar a un yacimiento arqueológico llamado "el Puntal dels Llops", asentamiento ibero del siglo V a.C. ubicado en uno de los acantilados meridionales de la Sierra Calderona, a una altura de 427 m de altitud sobre el nivel del mar. Junto a otros asentamientos similares forman parte del sistema defensivo y de vigilancia del territorio de la ciudad de Edeta (edetanos) y es considerado uno de los mejores ejemplos de atalaya de la época ibérica.

Estaremos en plena naturaleza y podremos disfrutar de la gran diversidad botánica con árboles y arbustos como el pino carrasco (*Pinus halepensis*), el pino rodeno (*Pinus pinaster*), la carrasca (*Quercus coccifera*), el lentisco (*Pistacea lentiscus*), el mirto (*Myrtus communis*) y el aladierno (*Rhamnus alaternus*), así como otras plantas mediterráneas.

LLEGAR A OLOCAU

Desde Valencia tenemos dos itinerarios: El primero, por la autovía de Ademuz (CV-35) dirección Llíria tomando el desvío a Marines-Olocau (CV-25). Tras 8 km llegaremos a Olocau.

El segundo, por la autovía de Ademuz (CV-35), coger la salida a Bétera (CV-336); en Bétera, cruzar la población en dirección Náquera (CV-310); pasada la población y atravesado el barranco del Carraixet, girar a mano izquierda, desvío Olocau (CV-336), y a 17 km se encuentra Olocau.

RUTA PUNTAL DELS LLOPS



ETNOLOGÍA Y PATRIMONIO

La ruta empieza en la Casa de la Senyoria, antigua casa solariega de los Condes de Olocau, de final del s. XVIII, que junto a la Torre de Pardines, torre islámica del s. XIII, forman lo que en Olocau es conocido como "El Castell". Aquí se encuentra la Oficina de Turismo y la Colección Museográfica del Puntal dels Llops, con materiales arqueológicos procedentes de la atalaya ibera del s. V a.C. que le da nombre.

Saldremos del pueblo por el Puente Vell pasando por delante del Ayuntamiento, hasta llegar a la primera rotonda, donde hay una desviación señalizada que nos dirige por un camino de huerta hasta llegar al cementerio de la localidad.

La subida se realiza por una senda perfectamente señalizada que continúa por un paisaje típicamente mediterráneo.

La entrada al espacio habitado se realiza a través de un corredor en forma de codo que avanza en ángulo recto entre la pared este de la torre y el recorte de la montaña. Una vez en el interior, el poblado se caracteriza por una calle central, que atraviesa el yacimiento de norte a sur y que hacía las funciones de corredor, dando acceso a los 17 departamentos que integraban el poblado.

Para volver, simplemente habrá que seguir por el mismo camino pero en dirección a Olocau, y a la altura de la Balsa de l'Amara, continuar por el camino de la izquierda.

El Ayuntamiento de Olocau tiene un servicio de visitas guiadas gratuitas al Puntal dels Llops. Para información y reservas hay que llamar a la Oficina de Turismo de Olocau al 672 79 44 04 o enviar un correo electrónico a puntal.llops@olocau.es

PLANO DE LLEGADA A OLOCAU

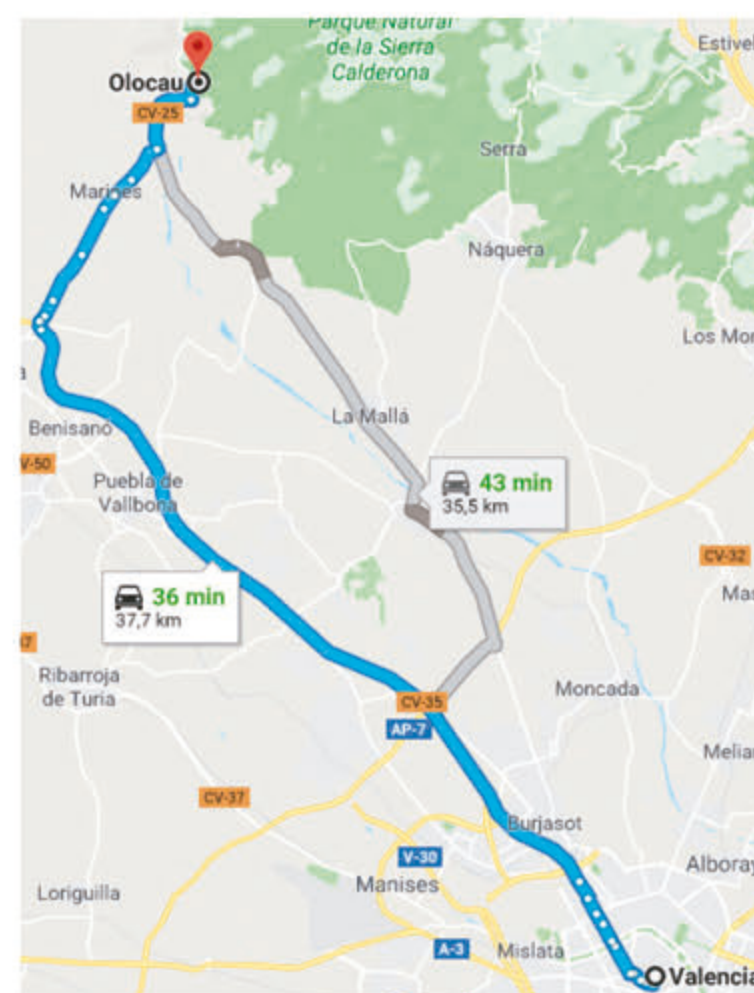

- Tipo: A Peu.
- Longitud: 5.80 Km.
- Dificultad: Baja.
- Desnivel: 140 m.
- Tiempo: 1-2 h.

ESPECIFICACIONES



Ajuntament de la Vila d'Olocau

*València València Turisme



Patronat Provincial de Turisme de València



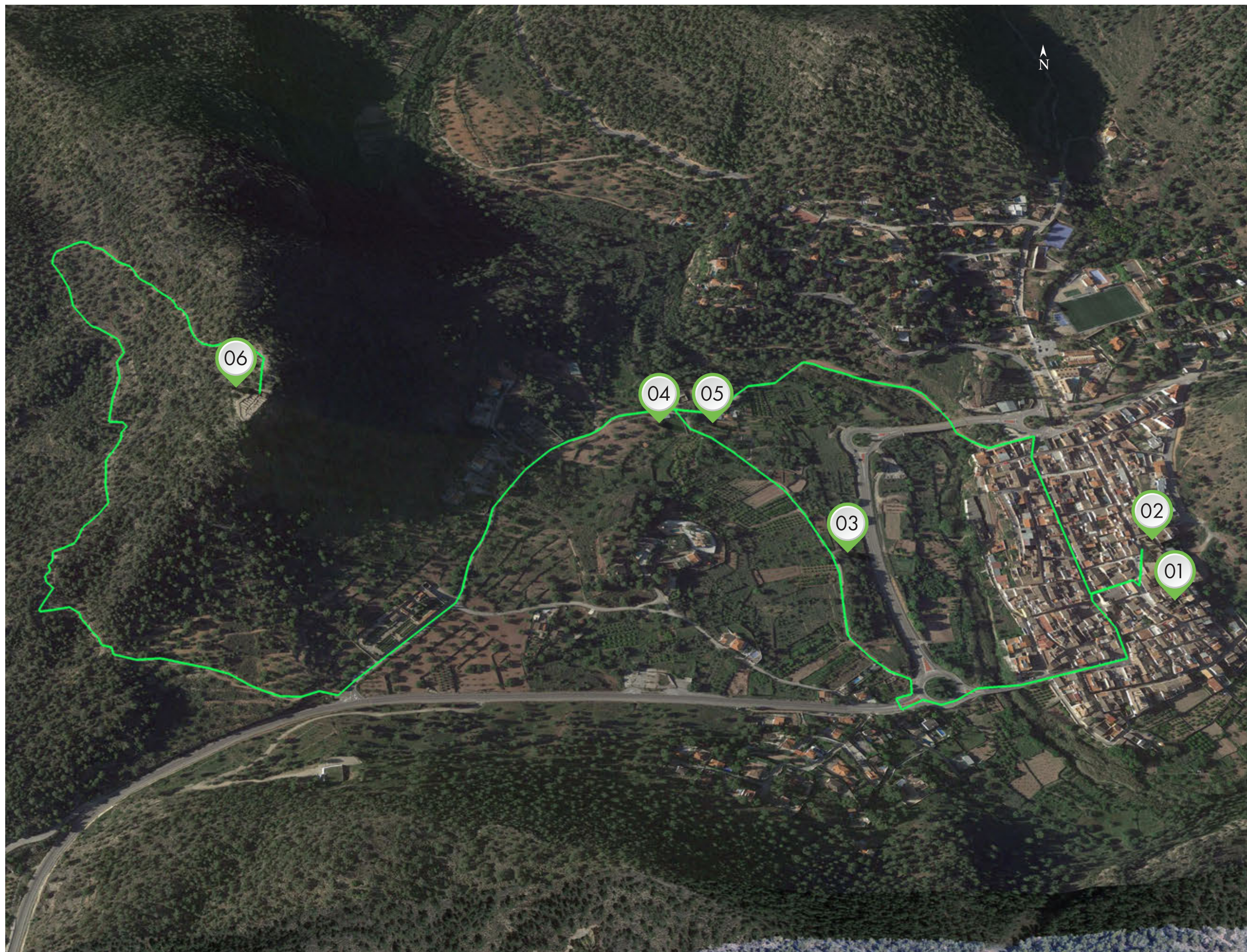

**Ajuntament
de la Vila d'Olcrau**

DATOS DE INTERÉS

AYUNTAMIENTO DE OLOCAU

Tel: 96 270 30 11

www.olcau.es

villadeolcau@olcau.com

OFICINA DE INFORMACIÓN Y TURISMO

Horario: miércoles a domingo de 10 a 14 h.

Tel. 672 79 44 04

puntal.llops@olcau.es

POLICÍA MUNICIPAL Y EMERGENCIAS

Policía Municipal: 647 55 99 03

Emergencias: 112

BARES Y RESTAURANTES

Bar Els Amics: 96 273 98 06

Bar Faustino: 96 273 96 86

Tasca Maber: 677 84 44 97

Rte. L'Arquet: 96 273 98 14

Rte. Pol. Pedralvila: 698 76 63 49

Forn Ximo i Yoli: 664 61 12 48

ALOJAMIENTOS

Casa Rural "La Calderona-Olcrau"

Tel. 96 270 30 11

casarural.calderona-olcau@olcau.es

Hostal l'Arquet

Tel. 96 273 98 14

www.arquetolcau.com

Mas del Capellà

Tel. 96 357 08 58

www.masdelcapella.com

Muntanyes d'Olcrau

Tel. 626 42 21 88

www.albergueolcau.com

Casa Puerta de la Calderona

Tel. 609 17 79 96

facebook.com/casapuertadelcalderona

Casa Rural "La Casa del Forn"

Tel. 686 70 87 41

www.lacasadelforn.es

01



**TORRE
DE PARDINES**

03



**MAÇOLLADA
DE L'EDUA**

05



**MAÇOLLADA
DE L'AMARA**

02



**CASA DE LA
SENYORIA**

04



**BALSA DE
L'AMARA**

06



**PUNTAL
DELS LLOPS**